



# **ACTA DE INFORME DE GESTIÓN**

SECRETARÍA DE INFRAESTRUCTURA

## CONTENIDO

NO.	ÍTEM
1.	DATOS GENERALES. <sup>1</sup>
2.	INFORME EJECUTIVO DE LA GESTIÓN. <sup>2</sup>
3.	GESTIÓN FINANCIERA. <sup>3</sup>
3.1.	INFORMACIÓN FISCAL Y FINANCIERA.
3.2.	INFORMACIÓN PRESUPUESTAL Y FINANCIERA.
3.3.	ESTRUCTURA DEL ÁREA FINANCIERA.
3.4.	INFORMACIÓN CONTABLE.
4.	GESTIÓN ADMINISTRATIVA.
4.1.	RECURSOS HUMANOS.
4.1.1.	ORGANIGRAMA FUNCIONARIOS Y CONTRATISTAS.
4.1.2.	ACTO ADMINISTRATIVO POR EL CUAL SE FIJA LA ESTRUCTURA DE LA ADMINISTRACIÓN.
4.1.3.	PLANTA DE CARGOS VIGENTE. MANUALES DE FUNCIONES POR DEPENDENCIA Y CARGO.
4.1.4.	REGLAMENTOS INTERNOS Y MANUALES DE FUNCIONES Y PROCEDIMIENTOS.
4.1.5.	INFORMACIÓN SOBRE ARCHIVO MUNICIPAL.
4.1.6.	SISTEMAS DE DESARROLLO ADMINISTRATIVO, CONTROL INTERNO Y GESTIÓN DE CALIDAD, Y TRÁMITES.
4.2.	RECURSOS FÍSICOS Y ADMINISTRATIVOS.
4.2.1.	BIENES MUEBLES E INMUEBLES.
4.2.2.	PLAN DE COMPRAS.
4.2.3.	PLAN ESTRATÉGICO DE INFORMÁTICA Y COMUNICACIONES.
5.	PROGRAMAS, ESTUDIOS Y PROYECTOS.
6.	GESTIÓN PARA EL DESARROLLO TERRITORIAL.
6.1.	PLAN DE DESARROLLO.
6.2.	PLAN O ESQUEMA DE ORDENAMIENTO TERRITORIAL.
6.3.	INSTRUMENTOS DE GESTIÓN Y FINANCIACIÓN DEL DESARROLLO TERRITORIAL.
6.4.	INFORMACIÓN SECTORIAL.
6.5.	INFORMACIÓN POBLACIONAL.
6.6.	INSTRUMENTOS Y MECANISMOS DE GESTIÓN.
6.6.1.	ESTRATIFICACIÓN.
6.6.2.	SISBEN.
6.6.3.	BANCO DE PROGRAMAS Y PROYECTOS BPI.
6.6.4.	PLAN INTEGRAL ÚNICO -PIU-.
6.6.5.	CONVENIOS/ACUERDOS INTERINSTITUCIONALES.
6.7.	IDENTIFICACIÓN, ESTRUCTURACIÓN, EJECUCIÓN Y SEGUIMIENTO DE PROYECTOS.
6.8.	PARTICIPACIÓN CIUDADANA.
7.	OBRAS PÚBLICAS.
8.	EJECUCIONES PRESUPUESTALES.
9.	INFORMACIÓN JURÍDICA.
9.1.	CONTRATACIÓN.

<sup>1</sup>Numerales 1, 4, 5, 8, y 22 – Requisitos de la Resolución Orgánica 5674 de 2005 de la Contraloría General de la Nación.

<sup>2</sup>Numeral 2y 7 – Requisitos de la LEY 951 DE 2005.

<sup>3</sup>Numerales 3, 4, 6 y 9 - Cartilla DNP.

9.2.	INVENTARIO DE PROCESOS JUDICIALES.
10	DESPLAZAMIENTO (Auto 383 de 2010 Corte Constitucional). <sup>4</sup>
11.	NIÑOS, ADOLESCENCIA Y JOVENES.
12.	PROGRAMAS SOCIALES.
13.	DERECHOS HUMANOS.
14.	PROTECCIÓN DEL MEDIO AMBIENTE.
15.	PREVENCIÓN DEL DELITO.
16.	CUENCAS HIROGRÁFICAS.
17.	EMERGENCIA INVERNAL 2010 – 2011.
18.	PLANES DE VIVIENDA.
19.	SECTOR EDUCATIVO.
20.	MODELO ESTÁNDAR DE CONTROL INTERNO -MECI-.
21.	CORRESPONDENCIA, TRÁMITES Y DILIGENCIAS.
21.1.	CORRESPONDENCIA.
21.2.	DILIGENCIAS Y TRÁMITES.
22.	CONCEPTO GENERAL.
23.	ACTA

---

<sup>4</sup>Numerales 10, 11, 12, 13 14, 15, 16, 17, 18, 19, 20 y 21, - Requisitos de la Circular 035 de 2011. Procuraduría General de la Nación.

## 1. DATOS GENERALES<sup>5</sup>.

NOMBRE DEL FUNCIONARIO RESPONSABLE QUE ENTREGA	<b>OSCAR ANTONIO MEJÍA CUNDUMI</b>
CARGO	<b>SECRETARIO DE INFRAESTRUCTURA</b>
ENTIDAD (RAZÓN SOCIAL)	<b>ALCALDIA PALMIRA</b>
CIUDAD Y FECHA	<b>PALMIRA, DICIEMBRE 16 DE 2011</b>
FECHA DE INICIO DEL PERIODO DE LA ADMINISTRACIÓN	<b>ENERO 1 DE 2008</b>
FECHA DE POSESIÓN EN EL CARGO	<b>NOVIEMBRE 9 DE 2010</b>
CONDICIÓN DE LA PRESENTACIÓN	<b>TERMINACIÓN DE PERIODO</b>
FECHA DE TERMINACIÓN DEL PERIODO DE LA ADMINISTRACIÓN	<b>DICIEMBRE 31 DE 2011</b>

<sup>5</sup>Resolución Orgánica No. 5674 de 2005 de la Contraloría General de la República. Numeral 1 del Formato Único Acta de Informe de Gestión.

## 2. INFORME EJECUTIVO DE LA GESTIÓN.<sup>6</sup>

En el último año de mi gestión como Secretario, año en el cual ingrese a la institución, logre primero que todo, transformar el ambiente laboral, el cual estaba en total desagregación y paso a ser un ambiente ameno y colaborador.

Teniendo siempre la premisa de trabajo en equipo y compañerismo, el cual también los funcionarios acataron de manera reciproca y clara; asumí la Secretaria en una compleja época donde estábamos azotados por una de las más fuertes olas invernales de los últimos años, afectando a la población de la zona rural y la zona franca; teniendo una gran cantidad damnificados, con las principales vías terciarias obstruidas por múltiples deslizamientos y colmatación de algunos ríos como es el Frayle, corregimiento de agua clara, situación en la que puso a prueba la gestión y velocidad de respuesta de la Secretaria. Gracias a la buena gestión y planeación a pesar de los pocos recursos en maquinaria acometer en las diversas zonas que presentaban problemas de deslizamientos y desbordamientos de bancas como el sector del taurete Vía tablones- puente de las águilas- se realizaron diferentes obras para controlar dichos problemas.

A pesar de todos estos impases logramos restablecer la red vial de los corregimientos del municipio de Palmira ya fuera por medio del equipo propio o alquilado. También se hicieron gestiones de varios proyectos ante el gobierno nacional, como el de Colombia Humanitaria y el de caminos para la prosperidad de INVIAS, obteniendo como resultado la aprobación de dos (2) proyectos como son: El mantenimiento de vías de la Dolores y Construcción de Gaviones vía al Mesón, este ultimo aprobado en el mes de noviembre de 2011, al igual que se han hecho gestiones ante la Secretaria de Infraestructura Departamental, logrando que se hiciera el mantenimiento de las vías La Nevera, La Punta.

Para terminar este periodo (2011) se realizaron 39.000 m<sup>2</sup> en pavimentación y 2.200.000 m<sup>2</sup> de mantenimientos de vías.

En el año 2011, también logramos hacer el mantenimiento y reparación de la banca en la Vía Agua clara, La Buitrera, haciendo estructuras de contención, gavionadas y restableciendo el normal funcionamiento de las vías, además hemos hecho jornadas continuas de remoción de escombros y basuras en la ciudad, como también la limpieza de zonas verdes en múltiples sectores, la poda y tala de árboles.

---

<sup>6</sup> Artículo 10 numeral 1 de la Ley 951 de 2005.

### **3. GESTIÓN FINANCIERA.**

#### **3.1. INFORMACIÓN FISCAL Y FINANCIERA.**

Ver consolidado de Secretaria de Hacienda, quien tiene la información correspondiente a este punto.

#### **3.2. INFORMACIÓN PRESUPUESTAL Y TRIBUTARIA.**

Ver consolidado de Secretaria de Hacienda, quien tiene la información correspondiente a este punto.

#### **3.3. ESTRUCTURA DEL ÁREA FINANCIERA.**

Ver consolidado de Secretaria de Hacienda, quien tiene la información correspondiente a este punto.

#### **3.4. INFORMACIÓN CONTABLE.**

Ver consolidado de Secretaria de Hacienda, quien tiene la información correspondiente a este punto.

## 4. GESTIÓN ADMINISTRATIVA.

### 4.1. RECURSOS HUMANOS.

#### 4.1.1. ORGANIGRAMA, FUNCIONARIOS Y CONTRATISTAS.

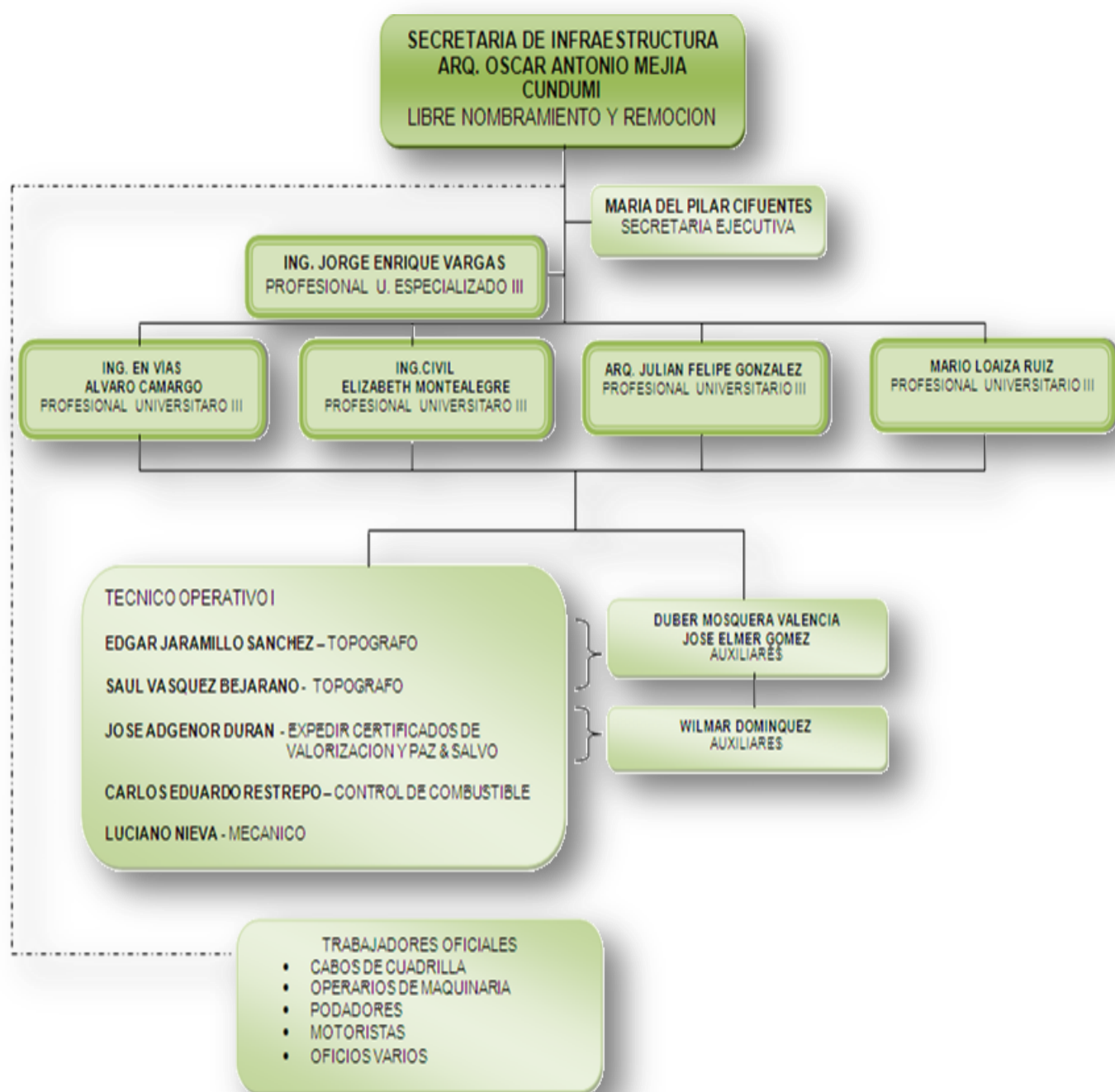

**FUNCIONARIOS:**

<b>Nº</b>	<b>NOMBRE</b>	<b>CARGO</b>	<b>TIPO DE VINCULACIÓN</b>	<b>ANEXO</b>
1	ARQ. OSCAR ANTONIO MEJIA CUNDUMI	SECRETARIO DE INFRAESTRUCTURA	LIBRE NOMBRAMIENTO Y REMOCION	VER ARCHIVOS RECURSOS HUMANOS
2	ING. JORGE VARGAS	PROFESIONAL E. GRADO III	CARRERA	RESOLUCION N° 412 DEL 28 DE ABRIL DE 2011. Anexo 1 N° FOLIOS 2.
3	ING. ALVARO CAMARGO	PROFESIONAL U. GRADO III	PROVISIONAL	VER ARCHIVOS RECURSOS HUMANOS
4	ING ELIZABETH MONTEALEGRE	PROFESIONAL U. GRADO III	PROVISIONAL	VER ARCHIVOS RECURSOS HUMANOS
5	ARQ. JULIAN GONZALEZ	PROFESIONAL U. GRADO III	PROVISIONAL	VER ARCHIVOS RECURSOS HUMANOS
6	MARIO LOAIZA RUIZ	PROFESIONAL U. GRADO III	PROVISIONAL	VER ARCHIVOS RECURSOS HUMANOS
7	MARIA DEL PILAR CIFUENTES	SECRETARIA EJECUTIVA	PROVISIONAL	VER ARCHIVOS RECURSOS HUMANOS
8	EDGAR JARAMILLO SANCHEZ	TECNICO OPERATIVO GRADO I	PROVISIONAL	VER ARCHIVOS RECURSOS HUMANOS
9	SAUL VASQUEZ BEJARANO	TECNICO OPERATIVO GRADO I	PROVISIONAL	VER ARCHIVOS RECURSOS HUMANOS
10	JOSE ADGENOR DURAN	TECNICO OPERATIVO GRADO I	PROVISIONAL	VER ARCHIVOS RECURSOS HUMANOS
11	CARLOS EDUARDO RESTREPO	TECNICO OPERATIVO GRADO I	PROVISIONAL	VER ARCHIVOS RECURSOS HUMANOS
12	LUCIANO NIEVA	TECNICO OPERATIVO GRADO I	PROVISIONAL	VER ARCHIVOS RECURSOS HUMANOS
13	DUBER MOSQUERA VALENCIA	AUXILIAR ADMINISTRATIVO	CARRERA	VER ARCHIVOS RECURSOS HUMANOS
14	JOSE ELMER GOMEZ	AUXILIAR ADMINISTRATIVO	PROVISIONAL	VER ARCHIVOS RECURSOS HUMANOS
15	WILMAR DOMINGUEZ	AUXILIAR ADMINISTRATIVO	PROVISIONAL	VER ARCHIVOS RECURSOS HUMANOS

**CONTRATISTAS**

<b>N</b>	<b>NOMBRE</b>	<b>CARGO</b>	<b>TIPO DE VINCULACIÓN</b>	<b>ANEXO</b>
1	CARLOS WILSON PIZARRO	APOYO A LA ADMINISTRACIÓN EN OBRA DE ELECTRIFICACIÓN ADSCRITO A LA SECRETARIA DE INFRAESTRUCTURA.	CONTRATO-PRESTACIÓN DE SERVICIO.	VER ARCHIVOS SECRETARIA JURIDICA
2	ABRAHAN ENCARNACIÓN BARCO	APOYO A LA ADMINISTRACIÓN EN SERVICIO DE MONTA LLANTAS PARA LA MAQUINARIA	CONTRATO-PRESTACIÓN DE SERVICIO.	VER ARCHIVOS SECRETARIA JURIDICA



**4.1.2. ACTO ADMINISTRATIVO POR EL CUAL SE FIJA LA ESTRUCTURA DE LA ADMINISTRACIÓN.**

Ver consolidado de Secretaria de Desarrollo Institucional, quien tiene la información correspondiente a este punto.

**4.1.3. PLANTA DE CARGOS VIGENTE. MANUALES DE FUNCIONES POR DEPENDENCIA Y CARGO.**

Ver consolidado de Secretaria de Desarrollo Institucional, quien tiene la información correspondiente a este punto.

**4.1.4. REGLAMENTOS INTERNOS Y MANUALES DE FUNCIONES Y PROCEDIMIENTOS.**

Ver consolidado de Secretaria de Desarrollo Institucional, quien tiene la información correspondiente a los manuales de funciones y lo consolidado por la oficina de control interno para los reglamentos internos.

**PROCEDIMIENTOS:**

En los procedimientos actualmente la secretaria cuenta con lo estipulado en los planes de desarrollo adoptado por el municipio de Palmira y a los planes de acción correspondientes, de los cuales se derivan los diferentes procesos que le corresponde adelantar a esta Secretaria.

**4.1.5. INFORMACIÓN SOBRE ARCHIVO MUNICIPAL.**

La Secretaria de Desarrollo Institucional es quien tiene la información correspondiente a este punto.

**4.1.6. SISTEMAS DE DESARROLLO ADMINISTRATIVO, CONTROL INTERNO Y GESTIÓN DE CALIDAD, Y TRÁMITES.**

La Secretaria de Planeación y la Oficina de Control Interno son quienes poseen el consolidado correspondiente a este punto.

## 4.2. RECURSOS FISICOS Y ADMINISTRATIVOS.

### 4.2.1. BIENES MUEBLES E INMUEBLES.

<b>MUEBLES</b>		
<b>IDENTIFICACION</b>	<b>DETALLE</b>	<b>PERSONA RESPONSABLE</b>
224020002	MONITOR HP	OSCAR MEJIA
224010007	CPU HP	OSCAR MEJIA
224040022	TECLADO COL. NEGRO HP	OSCAR MEJIA
224040038	MAUSE OPTICO	OSCAR MEJIA
207010030	ESTABILIZADOR COLOR BEIGE	OSCAR MEJIA
218010056	MESA DE COMUPADOR METALICA Y EN MADERA	OSCAR MEJIA
206010025	NEVERA COLOR BEIGE DE 8 PIES	OSCAR MEJIA
218010156	ESCRITORIO MODULAR EN MADERA COLOR CAOBA DE 3 GAVETAS	OSCAR MEJIA
207010076	TELEFONO CONMUTADOR, COLOR GRIS CLARO	OSCAR MEJIA
207010015	FAZ COLOR CLARO	OSCAR MEJIA
206010021	LICUADORA, COLOR BLANCO	OSCAR MEJIA
218010161	SILLA ESTATICA METALICA FARRADA EN CUERINA COLOR CAFÉ	OSCAR MEJIA
218010161	SILLA ESTATICA METALICA FARRADA EN CUERINA COLOR CAFÉ	OSCAR MEJIA
218010161	SILLA EN MADERA FORRADA EN CUERINA COLOR NEGRO	OSCAR MEJIA
218010161	SILLA EN MADERA FORRADA EN CUERINA COLOR NEGRO	OSCAR MEJIA
21810161	SILLA EN MADERA FORRADA EN CUERINA COLOR NEGRO	OSCAR MEJIA
218010161	SILLA EN MADERA FORRADA EN CUERINA COLOR NEGRO	OSCAR MEJIA
218010056	MESA HEXAGONAL EN MADERA CON VIDRIO	OSCAR MEJIA
218010005	ARCHIVADOR METALICO COLOR GRIS CON 2 CAJONES	OSCAR MEJIA
218010012	BIBLIOTECA METALICA CON 3 ENTREPAÑOS CON PUERTAS EN VIDRIO	OSCAR MEJIA
207030077	TELIVISOR ÁNTALLA PLANA CON CONTROL SONY	OSCAR MEJIA
218030002	AIRE ACONDICIONADO COLOR BEIGE LG	OSCAR MEJIA
218020062	PAPELERA METALICA CUADRADA COLOR GRIS	OSCAR MEJIA
218010061	COSEDORA, COLOR AZUL SAX	OSCAR MEJIA
218030002	AIRE ACONDICIONADO COLOR BLANDO LG NOM	OSCAR MEJIA
218010056	MESA PEQUEÑA EN MADERA	OSCAR MEJIA
206010006	CAFETERA COLOR NEGRO KALLEY	OSCAR MEJIA
206020023	SANDUCHERA, COLOR BLANCO HOME ELEMENT	OSCAR MEJIA
218010056	MESA DE DIBUJO EN MADERA	OSCAR MEJIA
218010161	SILLA GIRATORIA CROMADA TAPIZADA EN CUERINA COLOR CAFÉ	OSCAR MEJIA
218010165	PERSIANA COLOR BEIGE	OSCAR MEJIA
218010165	PERSIANA COLOR BEIGE	OSCAR MEJIA
218010005	ARCHIVADOR EN MADERA DE 4 CAJONES	OSCAR MEJIA

11150005	SILLA GIRATORIA COLOR CAFÉ	OSCAR MEJIA
11150005	SILLA EN MADERA TAPIZADA EN CUERINA NEGRA	OSCAR MEJIA
11150005	SILLA METLICA EN CUERINA NEGRA	OSCAR MEJIA
11150005	SILLA METALICA CUERINA NEGRA	OSCAR MEJIA
11150005	SILLA METLICA EN CUERINA NEGRA	OSCAR MEJIA
218010093	MUEBLE METALICO DE 3 PUESTOS C. NEGRO	OSCAR MEJIA
224020002	MONITOR PANTALLA PLANA HP	ALVARO CAMARGO
224010007	CPU HP	ALVARO CAMARGO
221010030	ESTABILIZADOR COLOR GRIS OSCURO ERGON	ALVARO CAMARGO
224040026	SCANNER COLOR BEIGE GENIUS	ALVARO CAMARGO
218020062	PAPELERA METALICA COLOR GRIS	ALVARO CAMARGO
207010076	TELÉFONO, COLOR NEGRO GENERAL ELECTRIC	ALVARO CAMARGO
224040022	TECLADO HP	ALVARO CAMARGO
224040038	MOUSE HP	ALVARO CAMARGO
218002436	ESCRITORIO METÁLICO CON 2 CAJONES COLOR BLANCO	ALVARO CAMARGO
218010165	PERSIANAS COLOR BEIGE	ALVARO CAMARGO
218010161	SILLA GIRATORIA CON BRAZOS COLOR VERDE	ALVARO CAMARGO
218010005	ARCHIVADOR METÁLICO DE 4 CAJONES, COLOR GRIS	ALVARO CAMARGO
224040045	IMPRESORA HP LASER JET	ALVARO CAMARGO
218010005	ARCHIVADOR DE 3 CAJONES, COLOR CAOBA EN MADERA	ALVARO CAMARGO
218020080	TABLERO BORRABLE COLOR BLANCO	ALVARO CAMARGO

Se ha omitido la columna valor, motivo por el cual se puede dimensionar este, los artículos aquí mencionados han pasado por una depreciación no estipulada ni clara. Lo cual impide realizar el requisito.

Ver anexo de consolidado de la Secretaria de Desarrollo Institucional.

#### **4.2.2. PLAN DE COMPRAS.**

La Secretaria de Planeación y la Oficina de Control Interno son quienes poseen el consolidado correspondiente a este punto.

#### **4.2.3. PLAN ESTRATÉGICO DE INFORMMÁTICA Y COMUNICACIONES.**

La Oficina de comunicaciones y la oficina de Informática y TIC son quienes poseen el consolidado correspondiente a este punto.

## **5. PROGRAMAS, ESTUDIOS Y PROYECTOS.<sup>7</sup>**

Correspondiente a la Secretaría de Planeación para consolidar dicho punto.

## **6. GESTIÓN PARA EL DESARROLLO TERRITORIAL.<sup>8</sup>**

### **6.1. PLAN DE DESARROLLO.**

Ver consolidado de Secretaría de Planeación, quien tiene la información correspondiente a este punto.

### **6.2. PLAN O ESQUEMA DE ORDENAMIENTO TERRITORIAL.**

Ver consolidado de Secretaría de Planeación, quien tiene la información correspondiente a este punto.

### **6.3. INSTRUMENTOS DE GESTIÓN Y FINANCIACIÓN DEL DESARROLLO TERRITORIAL.**

Ver consolidado de Secretaría de Planeación, quien tiene la información correspondiente a este punto.

---

<sup>7</sup>Circular 035 de 2011. Procuraduría General de la Nación. Relación de aspectos – numeral 4.

<sup>8</sup>Cartilla DNP. Pág. 22.

## 6.4. INFORMACIÓN SECTORIAL.

NOMBRE CONTRATISTA	CONCEPTO	TIPO DE CONTRATO	VALOR CONTRATO	VALOR A PAGAR 2011	SALDO	PLAZO	FECHA INICIO CONTRATO	FECHA TERMINACION CONTRATO
<b>MORA LOPEZ GILBERTO</b>	CONSTRUCCION DE GAVIONES VIA AL MESON DEL MUNICIPIO DE PALMIRA	OBRA PUBLICA	38.836.707	19.418.354	19.418.354	45 DIAS	12-Feb-10	Definición jurídica de la terminación unilateral
<b>CONSORCIO INFRAESTRUCTURA VIAL PALMIRA 2011</b>	CONSTRUCCION Y MEJORAMIENTO DE VIAS, DISEÑO Y CONSTRUCCION PUENTES ZONA URBANA Y RURAL DEL MUNICIPIO DE PALMIRA Y MANTENIMIENTO DE VIAS	CONTRATO OBRA PUBLICA	9.646.094.278	9.646.094.278	5.292.991.237	300 DIAS	29-Mar-11	12-Jun-12
<b>FUNDACION GENERAL DE APOYO A LA UNIVERSIDAD DEL VALLE</b>	IMPLEMENTAR LA INTERVENTORIA TECNICA, ADMINISTRATIVA, JURIDICA, FINANCIERA Y AMBIENTAL DE LA CONSTRUCCION Y MANTENIMIENTO DE VIAS URBANAS Y RURALES Y LA CONSTRUCCION DE PUENTES EN LA ZONA URBANA Y RURAL DEL MUNICIPIO DE PALMIRA	CONTRATO INTERADMINISTRATIVO	1.085.510.960	1.085.510.960	203.533.305	248 DIAS	28-Mar-11	06-Dic-12
<b>CONSORCIO VIAL PALMIRA - 2010</b>	CESION DEL CONTRATO MP-554-2009 "ESTUDIOS, DISEÑOS Y CONSTRUCCIÓN OBRAS PLAN VIAL MUNICIPAL EN EL MUNICIPIO DE PALMIRA" define entre las obras a desarrollar las siguientes: 1) Intersección Calle 42 - Carrera 28 Versalles. 2) Proyección Calle 65 entre Carreras 28 y 38. 3) Calle 65 entre Carreras 25 y 28.4) Carrera 25 entre Calles 54 a 65.5) Carrera 19 entre Calles 47 A y Calle 54. Y 6) Carrera 19 entre Calle 42 y Calle 47 A, todo de conformidad con Pliego de Condiciones, la propuesta presentada por el contratista, resultado del Proceso Licitatorio MP-SI-OP-017-2009,	CONTRATO DE CESION	7.145.307.720	7.145.307.720	4.892.307.720	24 MESES	05-Jul-11	05-Jul-13
<b>CONSORCIO VIAL PALMIRA - 2010</b>	CESION DEL CONTRATO MP-554-2009 "ESTUDIOS, DISEÑOS Y CONSTRUCCIÓN OBRAS PLAN VIAL MUNICIPAL EN EL MUNICIPIO DE PALMIRA" define entre las obras a desarrollar las siguientes: 1) Intersección Calle 42 - Carrera 28 Versalles. 2) Proyección Calle 65 entre Carreras 28 y 38. 3) Calle 65 entre Carreras 25 y 28.4) Carrera 25 entre Calles 54 a 65.5) Carrera 19 entre Calles 47 A y Calle 54. Y 6) Carrera 19 entre Calle 42 y Calle 47 A, todo de conformidad con Pliego de Condiciones, la propuesta presentada por el contratista, resultado del Proceso Licitatorio MP-SI-OP-017-2009,	CONTRATO DE CESION	7.519.597.105	7.519.597.105	3.005.435.175	24 MESES	05-Jul-11	05-Jul-13

<b>CONSORCIO VIAL PALMIRA - 2010</b>	CESION DEL CONTRATO MP-554-2009 "ESTUDIOS, DISEÑOS Y CONSTRUCCIÓN OBRAS PLAN VIAL MUNICIPAL EN EL MUNICIPIO DE PALMIRA" define entre las obras a desarrollar las siguientes: 1) Intersección Calle 42 - Carrera 28 Versalles. 2) Proyección Calle 65 entre Carreras 28 y 38. 3) Calle 65 entre Carreras 25 y 28.4) Carrera 25 entre Calles 54 a 65.5) Carrera 19 entre Calles 47 A y Calle 54. Y 6) Carrera 19 entre Calle 42 y Calle 47 A, todo de conformidad con Pliego de Condiciones, la propuesta presentada por el contratista, resultado del Proceso Licitatorio MP-SI-OP-017-2009,	CONTRATO DE CESION	2.253.000.000	2.253.000.000	2.253.000.000	24 MESES	05-Jul-11	05-Jul-13
<b>CASTIPAL SAS</b>	ADICIONAL DEL CONTRATO MP-589-2011 SUMINISTRO DE MEZCLA ASFALTICA PARA EL MANTENIMIENTO DE VIAS URBANAS Y RURALES DEL MUNICIPIO DE PALMIRA	CONTRATO ADICIONAL	16.995.150	16.995.150	16.995.150	HASTA 31 DE DICIEMBRE DE 2011	24/11/2011	HASTA 31 DE DICIEMBRE DE 2011
	<b>SUBTOTAL</b>		<b>27.705.341.920</b>	<b>27.685.923.567</b>	<b>15.683.680.941</b>			

En cuanto a las Regalías y Proyectos está consolidado por la Secretaría de Planeación y los Informes entes de control está consolidado por la oficina de Control Interno.

## **6.5. INFORMACIÓN POBLACIONAL.**

La secretaria de planeación es quien posee el consolidado correspondiente a la información general por grupos poblacionales.

## **6.6. INSTRUMENTOS Y MECANISMOS DE GESTIÓN.**

### **6.6.1. ESTRATIFICACIÓN.**

Los documentos de estratificación urbana o de la cabecera municipal, centros poblados zona rural, fincas y viviendas dispersas rurales, los decretos en que se adoptan los estratos y de conformación de Comité permanente de estratificación está consolidado por la secretaria de planeación.

### **6.6.2. SISBEN.**

En este instrumento de mecanismo de gestión, los actos administrativos serán consolidados por la Secretaria de Planeación.

### **6.6.3. BANCO DE PROGRAMAS Y PROYECTOS BPI.**

Este instrumento de mecanismo de gestión, será presentado por la Secretaria de Planeación.

### **6.6.4. PLAN INTEGRAL ÚNICO -PIU-.**

El consolidado a este punto es presentado por la Secretaría de Gobierno, son quienes conforman el comité municipal de atención integral a la población desplazada por la violencia y pueden generar informes de las acciones adelantadas por la administración sobre las acciones integradas en la población desplazada

### **6.6.5. CONVENIOS/ACUERDOS INTERINSTITUCIONALES.**

Los acuerdos interadministrativos no aplican a esta dependencia, por motivo de que esta Secretaría solo realiza la supervisión y seguimiento a contratos establecidos a través de convenios generados y aprobados por la Secretaria Jurídica y El Alcalde. Es decir, que la secretaría de Infraestructura solo conoce los diferentes contratos en obras que son admitidos por la Secretaria Jurídica.

## **6.7. IDENTIFICACIÓN, ESTRUCTURACIÓN, EJECUCIÓN Y SEGUIMIENTO DE PROYECTOS.**

Esta secretaria en lo atinente al proceso contractual específico para obras públicas elabora los respectivos estudios previos, estructura de los presupuestos oficiales y gestiona ante la secretaria de Planeación lo pertinente a cada proyecto en partículas.

Una vez constituido los estudios previos y tramitados la respectiva disponibilidad presupuestal se le envía el proyecto a la secretaria jurídica para lo de su competencia, es decir, para que se sirva adelantar los respectivos procesos contractuales a través de convocatoria pública mediante el portal único de contratación del estado, según sea el caso.

Con lo anterior señalamos que la responsabilidad en la selección y adjudicación de los proyectos de contratación generados por esta secretaria le corresponde a la secretaria jurídica.

Una vez adjudicados y legalizados los respectivos contratos efectivamente le corresponde a la secretaria de infraestructura la labor de verificación control y seguimiento de la ejecución de los mismos a través de las interventorías bajo nuestra responsabilidad.

## **6.8. PARTICIPACIÓN CIUDADANA.**

La Secretaría de Infraestructura no cuenta ni es perteneciente a esta los inventarios de las organizaciones sociales y base de datos para convocatoria, los acuerdos del CTP ya que la secretaria no pertenece a dicho consejo, las actas de rendición de cuentas a la ciudadanía.

Se realizan convocatorias públicas de página web en cada proceso contractual gestionado por esta Secretaría y adelantado por la secretaria Jurídica.



## 7. OBRAS PÚBLICAS.<sup>9</sup>

#	AÑO	OBRA PÚBLICA	ESTADO			VALOR	OBSERVACIONES
			C	E	T		
1	2011	CONSTRUCCION Y MEJORAMIENTO DE VIAS DISEÑO Y CONSTRUCCION PUENTE ZONA URBANA Y RURAL DEL MUNICIPIO DE PALMIRA.		x		15.596.421.838	
2		CONSTRUCCION Y MEJORAMIENTO DE INSTITUCIONES EDUCATIVAS Y PARQUES EN LA ZONA URBANA Y RURAL DE PALMIRA		x		8.116.510.012	
3		CONSTRUCCION Y MEJORAMIENTO DE SEDES COMUNALES, PUESTOS DE SALUD URBANO Y RURALES Y CONSTRUCCION DE HOGAR COMUNITARIO CORREGIMIENTO DEL BOLO. CONSTRUCCION Y MEJORAMIENTO DE INSTITUCIONES EDUCATIVAS Y PARQUES EN LA ZONA URBANA Y RURAL DE PALMIRA		x		2.522.770.967	
4		CONSTRUCCION Y REPOSICION DE PAVIMENTOS. PAVIMENTACION CARRERA 23A ENTRE CALLES 22, 22A Y 23 DEL BARRIO EL TREBOL			x	33.839.244	
5		IMPLEMENTACION PLAN MAESTRO DE SEGURIDAD CONVIVENCIA Y CULTURA CIUDADANA. LIMPIEZA DE LOTE DE TERRENO DESTINADO PARA LA CONSTRUCCION DE LA ESTACION SUR DE LA POLICIA NACIONAL, UBICADO EN LA CRA 24 CON CALLE 21 ANTIGUA SEDE MATADERO MUNICIPAL			x	32.524.807	
6		CONSTRUCCION DE PAVIMENTOS EN LA ZONA RURAL DEL MUNICIPIO DE PALMIRA. CONSTRUCCION PAVIMENTO DE LA CTRA 7M CALLE 92 Y 93			x	29.906.856,13	
7		CONSTRUCCION REDES DE ELECTRIFICACION DE LA UNIDAD DEPORTIVA DE CHONTADURO. ELECTRIFICACION E ILUMINACION DE LA CALLE 23A-CRA 34			x	5.041.250	
8		CONSTRUCCION DE REDES DE ELECTRIFICACION Y ALUMBRADO PÚBLICO EN EL SECTOR URBANO Y RURAL. CONSTRUCCION ALUMBRADO PUBLICO PARA VARIOS SITIOS DE LA CIUDAD EPOCA NAVIDEÑA DE PALMIRA			x	33.988.788	
9		CONSTRUCCION MURO DE CONTENCIÓN VIA LA BUITRERA PR 2+100			x	54.083.156	
10		ESTUDIO, DISEÑO Y CONSTRUCCION PUENTE VEHICULAR DE BOYCA LA PAMPA			x	369.354.016	
11		OBRAS DE RETIRO DE MATERIAL DE DERRUMBRE Y CONSTRUCCION DE			x	17.274.768	

<sup>9</sup>Resolución Orgánica No. 5674 de 2005 de la Contraloría General de la República. Numeral 6 del Formato Único Acta de Informe de Gestión.

		OBRAS DE PROTECCION A LA ESCUELA "ATANACIO GIRARDOT" CORREGIMIENTO DE COMBIA-ZONA RURAL DEL MUNICIPIO DE PALMIRA					
12		MANTENIMIENTO DE VIAS URBANAS Y RURALES-BACHEO			x	417.583.123	
13		CONSTRUCCION Y REPOSICION DE PAVIMENTOS EN LA ZONA URBANA. CONSTRUCCION PAVIMENTO DE LA CARRERA 34 CON CALLE 51A EMPALME LA47 Y IRBANIZACION DEPARTAMENTAL ZONA URBANA DE PALMIRA			x	29.353.971	
14		CONSTRUCCION REDES DE ELECTRIFICACION DE LA UNIDAD DEPORTIVA DE CHONTADURO. ELECTRIFICACION E ILUMINACION DE LA UNIDAD DEPORTIVA DEL CORREGIMIENTO DE CHONTADURO SDE PALMIRA			x	18.275.100	
15		CONSTRUCCION DE LA RED ELECTRICA Y DE ILUMINACION SECTOR RURAL DEL MUNIICPIO DE PALMIRA. CONSTRUCCIÓN DE REDES DE ELECTRIFICACIÓN Y ALUMBRADO PUBLICO EN EL SECTOR URBANO Y RURAL DEL MUNICIPIO DE PALMIRA ( CALLE 53 ENTRE CARRERAS 31 Y 34 ZONA VERDE Y ZAJÓN MIRRIÑAO) CARRERA 34 ENTRE CALLES 51 A Y 52 B			x	22.262.938	
16		CONSTRUCCION REDES DE ELECTRIFICACION DE LA UNIDAD DEPORTIVA DE CHONTADURO. ELECTRIFICACION E ILUMINACION PARQUE DEL BARRIO POPULAR MODELO (CALLE 32B Y CALLE 33 ENTRE CRA 3E Y 4E) DE PALMIRA			x	22.408.974	
17		CONSTRUCCION REDES DE ELECTRIFICACION DE LA UNIDAD DEPORTIVA DE CHONTADURO. ELECTRIFICACION E ILUMINACION CARRERA 46 ENTRE CALLES 56A A LA CALLE 57 BARRIO HUGO VARELA MONDRAGON			x	9.561.250	
18		ADECUACION DEL RECINTO FERIAL "ALVARO DOMINGUEZ VALLECILLA" BLOQUE Nº 2 TARIMA Y ZONA DE CONCIERTOS, BLOQUE Nº 3 CAMERINOS		x		32.986.834	
19		SISTEMA DE COMPENSACION PARA EL MEJORAMIENTO DE LA PRESTACION DEL SERVICIO DE ACUEDUCTO NOR-ORIENTAL DE PALMIRA		x		12.399.052.028	
1	2010	ELECTRIFICACION E ILUMINACION VIA PRINCIPAL DEL CGTO DE CALUCE			x	21.973.875	
2		CONSTRUCCION DE REDES DE ELECTRIFICACION Y DE ALUMBRADO PÚBLICO EN EL SECTOR RURAL. (SECTOR TRES ESQUINAS EN EL CORREGIMIENTO DE ROZO )			x	21.815.184	
3		CONSTRUCCION DE REDES DE ELECTRIFICACION Y DE ALUMBRADO PÚBLICO EN EL SECTOR RURAL. ELECTIRFICACION E ILUMINACION RURAL EN LOS CALLEJONES LOS CORREA, HOSPITAL, CINCO			x	22.180.594	

		ESTRELLAS EN EL CORREGIMIENTO DE ROZO DEL MUNICIPIO DE PALMIRA.					
4		MANTENIMIENTO DE VIAS LA QUISQUINA			x	23.123.573	
5		CONSTRUCCION DE GRADERIAS POLIDEPORTIVOS DE SANTA ANA			x	15.512.279	
6		REPARACION VOLQUETA MERCEDES BENZ DE PLACAS OOP-211 ACCIDENTADA Y SE HIZO EFECTIVA LA POLIZA.			x	9.500.000	
7		CONSTRUCCION ILUMINACION DEL BOSQUE MUNICIPAL			x	21.212.500	
8		CONSTRUCION PAVIMENTO EN LA ENTRADA PRINCIPAL VIA A PALMASECA Y CALLEJON LA PALMA DEL BOLO LA ITALIA.			x	367.104.06	
9		CONSTRUCCION Y REPOSICION DEM PAVIMENTOS EN LA ZONA URBANA. CONSTRUCCION PAVIMENTOS CRA 9B-CALLE 35 Y 36 CRA 9A CALLE 36 RIO PALMIRA BARRIO SAN JORGE.			x	90.660.060	
10		CONSTRUCCION DE MUOS EN GAVION VIA EL MESON ZONA RURAL DE PALMIRA	x			38.836.707	Se está buscando liquidación unilateral del contrato
11		MANTENIMIENTO DE VÍAS.			X	176.716.759	
1	2009	ADECUACION Y MANTENIMIENTO VIAS RURALES TOCHE-SALINAS LA TIGRERA			X	20.595.402	
2		MANTENIMIENTO VIAS RURALES CONSTRUCCION CUNETAS VIA LA QUISQUINA			X	22.377.870	
3		MANTENIMIENTO VIAS RURALES CONSTRUCCION GAVIONES VIA POTRERILLO-CALUCE			X	22.211.378	
4		MANTENIMIENTO DE VIAS RURALES CONVENIO 1707 CUNETAS VIA ARENILLO			X	22.322.770	
5		CONSTRUCCION DE TRES AULA, BATERIA SANITARIA EN LA IE HAROLD EDER			X	403.174.673,84	
6		MANTENIMIENTO DE VIAS RURALES CONVENIO 1707 LA HERRADURA			X	22.270.970	
7		SUMINISTRO, INSTALACIONES ELECTRICAS E ILUMINACION DEL BOSQUE MUNICIPAL			X	21.123.875	
8		SUMINISTRO, ACOMETIDA ELECTRICA DE FUERZA A CONCHA ACUSTICA DEL BOSQUE MUNICIPAL			X	22.224.516	
9		MANTENIMIENTO DE VIAS RURALES - PASO Y VIA ALA VEREDA LOS IRACALES-RETIRO DE SEDIMENTOS SECTOR AGUACLARA-VEREDA CABUYAL COMBIA			X	22.331.480	
10		MANTENIMIENTO VIAS RURALES CONSTRUCCION BACHEO VIA POTRERILLO CALUCE			X	44.045.006,00	
11		MANTENIMIENTO Y PROTECCION DE LA VIA GUAYABAL SECTOR MOTES - GAVIONES			X	7.401.057,18	
12		ADECUACION DE VIAS DEL CGTO DE ROZO			X	4.998.457	
13		MANTENIMIENTO DE VIAS RURALES-REMOCION DE DERRUMBES VIAS ALTO DEL TIGRE LA NEVERA EN VARIOS SECTORES			X	\$ 21.966.400	

14		PAVIMENTO CRA 18 ENTRE CALLES 26 Y 27 BARRIO GUAYACANES			X	19.650.000	
15		PAVIMENTO CALLE 55-34A-34B			X	15.005.329	
16		PAVIMENTO CRA 28B ENTRE CALLE 70 Y 71 LOS MANGOS			X	19.335.500	
17		ELECTRIFICACION E ILUMINACION PLAZA DE BOLIVAR Y FACHAS DEL EDIFICIOS DE PALMIRA			X	20.902.676	
18		PAVIMENTO CALLE 56 ENTRE 46 Y 47 BARRIO HUGO VARELA MONDRAGON			X	22.251.126	
19		CONSTRUCCION DEL SISTEMA DE ALCANTARILLADO EN EL SECTOR CALLEJON SERRANO, CORREGIMIENTO PALMASECA MUNICIPIO DE PALMIRA			X	\$ 20.889.010	
20		PAVIMENTO CARRERA 28A ENTRE CALLES 70 y 71 BARRIO LOS MANGOS			X	20.170.130	
21		ILUMINACION DE EDIFICIOS MUNICIPALES DEL MUNICIPIO DE PALMIRA			X	22.225.000	
22		OBRAS DE ELECTRIFICACION RURAL SECTOR RIO CORREGIMIENTO DE BOYACA DEL MUNICIPIO DE PALMIRA			X	9.971.989	
23		OBRAS DE ELECTRIFICACION RURAL VARIOS SECTORES DEL CORREGIMIENTO DE AMAIME DEL MUNICIPIO DE PALMIRA			X	22.032.163,00	
24		CONSTRUCCION TRES AULA, BATERIA SANITARIA I.E ROGELIO VASQUEZ NIEVA			X	425.354.265	
25		CONSTRUCCION, REPOSICION DE PAVIMENTOS EN LA ZONA URBANA DE MUNICIPIO DE PALMIRA			X	2.584.661.991	
26		ESTUDIOS, DISEÑOS Y CONSTRUCCIÓN OBRAS PLAN VIAL MUNICIPAL EN EL MUNICIPIO DE PALMIRA define entre las obras a desarrollar las siguientes: 1) Intersección Calle 42 - Carrera 28 Versalles. 2) Proyección Calle 65 entre Carreras 28 y 38. 3) Calle 65 entre Carreras 25 y 28.4) Carrera 25 entre Calles 54 a 65.5) Carrera 19 entre Calles 47 A y Calle 54. Y 6) Carrera 19 entre Calle 42 y Calle 47 A, todo de conformidad con Pliego de Condiciones, la propuesta presentada por el contratista, resultado del Proceso Licitatorio MP-SI-OP-017-2009,				30.940.735.663	Contrato cedido
27		CONSTRUCCION PAVIMENTO CALLEJON LA VIRGINIA SECTOR LA PIÑA ROZO.			X	166.995.408	
28		CONSTRUCCION DEL PUENTE VEHICULAR EN LA VEREDA LOS IRACALES			X	157.888.923	
29		CONSTRUCCION ANDEN CALLE 31-CRA 41-LLANO GRANDE			X	29.646.084	
1	2008	CONSTRUCCION PAVIMENTO CRA 23 CALLE 22 Y26 TREOL			X	123.033.170	
2		MANTENIMIENTO DE VIAS RURALES VIA PRINCIPAL PILES			X	20.471.230	
3		MANTENIMIENTO DE VIAS RURALES REMOLCION DE DERRUMBRES DE LA VIA TABLONES-PUENTE LAS AGUILAS			X	18.928.404	
4		PAVIMENTO CALLEJON VERGARA-PALMASECA			X	20.479.355	
5		CONSTRUCCION DE ELECTRIFICACION DE ILUMINACION EN EL SECTOR RURAL DE			X	8.593.650	

		PALMASECA					
6		ADECUACION Y MANTENIMIENTO DE PUENTE QUEBRADA LA HONDA VIA LAZAPATA			X	20.308.336	
7		MANTENIMIENTO DE VIAS RURALES COMPACTACION CALLEJON VILLA LENIS			X	4.840.000	
8		MANTENIMIENTO DE VIAS RURALES VIA PRINCIPAL CENTRO POBLADO LA HERRADIRA			X	20.488.935	
9		MANTENIMIENTO VIA PRINCIPAL DE CAUCASECO			X	20.499.297	
10		MANTENIMIENTO DE VIAS RURALES VIA PRINCIPAL ENTRE POTRERILLO Y LA QUISQUINA			X	55.751.882	
11		SUMINISTRO DE MEZCLA ASFALTICA			X	44.795.390	
12		ADECUACION Y MANTENIMIENTO DE VIAS EN ZOAN URBANA SECTOR CENTRICO			X	206.926.881	
13		ESTABILIDAD DE LA MARGEN IZQUIERDA DEL RIO NIMA A LA ALTURA DE LA URBANIZACION RIO NIMA			X	68.937.225	
14		DISEÑO Y CONSTRUCCION PUENTE VEHICULAR VIA CHONTADURO LA ZAPATA			X	196.945.557	
15		DISEÑO DE OBRAS Y REHABILITACION VIA LA BUITRERA SECTOR LA VIRGEN			x	196.400.000	

## 8. EJECUCIONES PRESUPUESTALES.<sup>10</sup>

PRESUPUESTO				
VIGENCIA FISCAL	ASIGNADO (Miles)	ADICIÓN	EJECUTADO (Miles)	PORCENTAJE DE EJECUCIÓN
2011	47.773.072	0	38.166.780	79.89%
2010	13.121.732	0	2.874.316	21.80%
2009	7.057.938	0	6.973.305	98.80%
2008	2.868.333	0	1.512.081	52.72%

Se presento un aumento significativo en este último año (2011), por motivo que en el año anterior no se dio uso a todo el presupuesto asignado lo cual fue trasladó para garantizar el cumplimiento de las diferentes obras.

<sup>10</sup>Resolución Orgánica No. 5674 de 2005 de la Contraloría General de la República. Numeral 7 del Formato Único Acta de Informe de Gestión.

## 9. INFORMACIÓN JURÍDICA<sup>11</sup>.

### 9.1. CONTRATACIÓN.

AÑO	#	NOMBRE CONTRATISTA	V/R CONTRATO	TIPO DE CONTRATO	ESTADO
2011	1	MIGUEL ANGEL VELASQUEZ NAVAS	55.000.000,00	PRESTACION DE SERVICIOS	TERMINADO
	2	RAMONERRE S.A	8.436.125,00	PRESTACION DE SERVICIOS	TERMINADO
<b>TOTAL</b>			<b>\$ 63.436.125,00</b>		
2010	1	CARLOS ARTURO GUANCHA GUERRERO	8.800.000,00	PRESTACION DE SERVICIOS	TERMINADO
	2	VICTOR MANUEL VICTORIA FLOREZ	20.000.000,00	PRESTACION DE SERVICIOS	TERMINADO
	3	AGROREPUESTOS S.A	56.506.375,00	PRESTACION DE SERVICIOS	TERMINADO
<b>TOTAL</b>			<b>\$ 85.306.375,00</b>		
2009	1	CARLOS WILSON PIZARRO GARCIA	18.000.000,00	PRESTACION DE SERVICIOS	TERMINADO
	2	CARLOS WILSON PIZARRO GARCIA	38.497.536,00	PRESTACION DE SERVICIOS	TERMINADO
	3	MIGUEL ANGEL VELASQUEZ NAVAS	66.000.000,00	PRESTACION DE SERVICIOS	TERMINADO
	4	ELECTRIPESADOS LIMITADA	163.881.134,00	PRESTACION DE SERVICIOS	TERMINADO
<b>TOTAL</b>			<b>\$ 286.378.670,00</b>		
2008	1	CARMILENIO SERVICIOS S.A	18.195.876,00	PRESTACION DE SERVICIOS	TERMINADO
<b>TOTAL</b>			<b>\$ 18.195.876,00</b>		

Ver consolidado de la Secretaria de Jurídica

### 9.2. INVENTARIO DE PROCESOS JUDICIALES.

El inventario de procesos judiciales es aplicativo para la Secretaria Jurídica.

<sup>11</sup>Cartilla DNP. Pág. 43.

## **10. DESPLAZAMIENTO.<sup>12</sup>** **(Auto 383 de 2010 Corte Constitucional).**

El consolidado en cuanto al Desplazamiento es brindado por la oficina de informática en compañía de la Secretaria de Gobierno, quien puede establecer los diferentes diagnósticos, acciones adelantadas, prevención, protección, balance y logros de la población afectada a través del PIU.

## **11. NIÑOS, ADOLESCENCIA Y JOVENES.<sup>13</sup>** **(LEY 1098 DE 2006 – LEY 375 DE 1997).**

La secretaria de integración social presenta consolidado para dar respuesta en cuanto a los niños, adolescencia y jóvenes.

## **12. PROGRAMAS SOCIALES.<sup>14</sup>** **(Población vulnerable, Discapacitada, Ancianos y Mujeres cabeza de hogar).**

La Secretaria de Integración social presenta en compañía de la Gestora Social un consolidado de los diferentes programas sociales para la Población Vulnerable, Discapacitados, Ancianos Y Mujeres Cabeza De Hogar.

## **13. DERECHOS HUMANOS.<sup>15</sup>**

En este instrumento de mecanismo de gestión, los Derechos Humanos serán consolidados por la Secretaria de Gobierno.

## **14. PROTECCIÓN DEL MEDIO AMBIENTE.**

En cuanto a la protección del medio ambiente, será consolidado por la Secretaria de Ambiente, Vivienda y Desarrollo Territorial.

## **15. PREVENCIÓN DEL DELITO.**

El consolidado de prevención del delito es dado por la Secretaria de Gobierno.

<sup>12</sup>Circular 035 de 2011. Procuraduría General de la Nación. Relación de aspectos – numeral 23.

<sup>13</sup>Circular 035 de 2011. Procuraduría General de la Nación. Relación de aspectos – numeral 9.

<sup>14</sup>Circular 035 de 2011. Procuraduría General de la Nación. Relación de aspectos – numeral 10.

<sup>15</sup>Circular 035 de 2011. Procuraduría General de la Nación. Relación de aspectos – numeral 15.



## **16. CUENCAS HIDROGRÁFICAS.**

El consolidado es brindado por la Secretaria de Ambiente, Vivienda y Desarrollo Territorial para responder a la gestión adelantada, estado y evaluación de los planes de manejo de las Cuencas Hidrográficas.

## **17. EMERGENCIA INVERNAL 2010 – 2011.**

La secretaría de infraestructura le corresponde apoyar las distintas dependencias de la alcaldía de Palmira en la parte logística y operativa, es decir, el apoyo comprende el aporte de la maquinaria, equipos y recurso humano representado con la planta de trabajadores oficiales del municipio.

El Clopad realiza el consolidado para dar respuesta a las diferentes emergencias ocurridas en el periodo 2010 – 2011. Este es el encargado de atender estas actividades.

## **18. PLANES DE VIVIENDA.<sup>16</sup>**

Los programas establecidos de planes de vivienda son adjudicados a la Secretaria de ambiente, Vivienda y Desarrollo Territorial.

## **19. SECTOR EDUCATIVO.**

El análisis y reporte de la situación en el sector educativo, es perteneciente a la Secretaria de Educación, y es quien complementa este punto, nuestra Secretaria de Infraestructura no le compete este sector.

## **20. MODELO ESTÁNDAR DE CONTROL INTERNO -MECI-.**

Este informe del modelo de control Interno –MECI- es perteneciente a la oficina de control interno, quien complementa este punto.

---

<sup>16</sup>Circular 035 de 2011. Procuraduría General de la Nación. Relación de aspectos – numeral 25.

## 21. CORRESPONDENCIA, TRÁMITES Y DILIGENCIAS.

### 21.1. CORRESPONDENCIA.

La correspondencia que llega a nuestra Secretaría de Infraestructura es remitida inmediatamente al personal de apoyo para que se realice la debida respuesta de tal forma que sea enviado lo más pronto posible y así los diferentes usuarios obtengan la adecuada información.

### 21.2. DILIGENCIAS Y TRÁMITES.

<b>DILIGENCIA O TRÁMITE PENDIENTE.</b>	<b>ACTIVIDAD O ACTIVIDADES PARA REALIZAR.</b>
Rehabilitación cil 32ª cr 24 y 25	Interponer una Acción popular
Construcción de puente peatonal car 28 calle 70 (monte claro-alameda)	Interponer una Acción popular

## 22. CONCEPTO GENERAL.

Como Secretaría de Infraestructura se gestionaron algunos implementos de oficina que eran necesarios para el buen funcionamiento institucional, pero son necesarios seguir con algunos cambios en herramientas tecnológicas, tal como es el software de autocad en todos los equipos del personal profesional y como herramienta accesoria la adquisición de un plotter.

Se logro la adquisición de implementos como es la estación topográfica, el software de diseño y presupuesto. Se realizo la reparación de maquinaria que era necesaria para el cumplimiento de las diferentes obligaciones de la Secretaría para dar una respuesta eficaz y eficiente a toda la ciudadanía.

Es de extrema necesidad cambiar la Estructura física, ya que se encuentra muy deteriorada, dando un mal aspecto a la ciudadanía, también se encuentra que la red de sistema presenta fallas, generando retrasos en el área operativa. Todo lo anterior conlleva a una reestructuración física y tecnológica de la Secretaría.

Referente a la parte operativa y la atención logística como aspecto fundamental de este despacho se plantea al igual que lo anterior la adquisición de maquinaria moderna de gran capacidad y en cantidad suficiente para atender todas las necesidades sobrevinientes de la comunidad y dar solución a los problemas viales en la zona urbana y rural del municipio.

Como aspecto final se proyecta la continuidad de las obras adelantadas por la administración saliente y que redundan en beneficio comunitario y en cumplimiento del plan de ordenamiento territorial y el plan de desarrollo 2008-2011, básicamente la continuidad se centra en la finalización de las obras de infraestructura vial, y la proyección de la construcción de las obras contempladas en plan vial y de transporte adoptado por el municipio, continuando con la parte de infraestructura la red vial municipal urbana adolece de un mantenimiento y/o rehabilitación periódico por tal motivo es mi propuesta plantear un programa de rehabilitación vial integral que vincule no solo la administración municipal sino también las empresas operadoras y prestadoras de servicio para que en conjunto se logre la rehabilitación de la infraestructura vial y sus componentes como lo es acueducto, alcantarillado, gas domiciliario, redes telefónicas y redes eléctricas.

Un proyecto que fue planteado dentro del plan de desarrollo de esta administración fue la recuperación del centro de la ciudad mediante la semi - peatonalización de la calle 30 y 31, plan que no se logro materializar por diferentes aspectos, es así que el planteamiento a futuro será retomar esta importante acción que sin ninguna duda cambiara el aspecto físico arquitectónico y de espacio público de la zona central palmirana.

## 23. ACTA.

Siendo, las 8:00 a.m., del día viernes, 16 de Diciembre del año 2011, en el Piso Octavo (8) de la Alcaldía Municipal de Palmira, se reunieron las siguientes personas:

OSCAR ANTONIO MEJIA CUNDUMI Servidor Público que entrega	<b>Cargo:</b> Secretario de Infraestructura <b>C.C.:</b> 94.315.912 de Palmira <b>Entidad (Razón Social):</b> Alcaldía de Municipal de Palmira <b>Teléfono:</b> 270 95 00
RAÚL ALFREDO ARBOLEDA MÁRQUEZ Servidor Público que recibe	<b>Cargo:</b> Alcalde Municipal 2008 – 2011 <b>C.C.:</b> 16.265.566 de Palmira <b>Entidad (Razón Social):</b> Alcaldía de Municipal de Palmira <b>Teléfono:</b> 270 95 00
ASTRID ACUÑA Servidor Público de Control Interno	<b>Cargo:</b> Jefe Oficina de Control Interno <b>C.C.:</b> 41.770.770 de Bogotá <b>Entidad (Razón Social):</b> Alcaldía de Municipal de Palmira <b>Teléfono:</b> 270 95 00
<b>Testigos del Acto Formal</b>	
ALVARO CAMARGO Testigo 1	<b>Cargo:</b> Profesional Universitario grado III <b>C.C.:</b> 7.220.183 de Duitama <b>Entidad (Razón Social):</b> Alcaldía Palmira <b>Teléfono:</b> 2709500
MARIA DEL PILAR CIFUENTES Testigo 2	<b>Cargo:</b> Secretaria Ejecutiva <b>C.C.:</b> 66.781.586 de Palmira. <b>Entidad (Razón Social):</b> Alcaldía Palmira <b>Teléfono:</b> 2709500

### OBJETIVO GENERAL.

En cumplimiento de la Ley 951 de 2005, la Resolución Orgánica 5674 de 2005 de la Contraloría General de la Nación, la Circular 035 de 2011 de la Procuraduría General de la Nación, se procede a entregar, por parte de OSCAR ANTONIO MEJIA CUNDUMI, y a recibir, por parte de RAÚL ALFREDO ARBOLEDA MÁRQUEZ, el Acta de Informe Final de Gestión.

El Acta de informe de gestión, de la Secretaría de Infraestructura, está conformada por 29 folios y 2 folios anexos.

En constancia, se firma por las personas que en ella intervinieron:

FIRMAS:

---

**OSCAR ANTONIO MEJIA CUNDUMI**  
Servidor Público que entrega

---

**RAÚL ALFREDO ARBOLEDA MÁRQUEZ.**  
Alcalde Municipal de Palmira.  
Servidor Público que recibe.

---

**ASTRID ACUÑA.**  
Servidor Público de Control Interno.

FIRMAS DE LOS TESTIGOS,

---

ALVARO CAMARGO  
Testigo 1

---

MARIA DEL PILAR CIFUENTES  
Testigo 2