

# INFORME EJECUTIVO DE EMPALME



## BOSQUE MUNICIPAL

## **Misión**

- *Implementación de las políticas y directrices bajo las cuales se orienta el desarrollo del Bosque Municipal, con miras a lograr la conservación, recuperación y preservación de su riqueza natural al tiempo que cumpla con su función de espacio de RECREACION POPULAR, de sensibilización, de cultura ambiental para la educación, de integralidad y calidad de vida del ser humano y como gran escenario del corredor turístico de nuestro Municipio.*

## ***Visión***

- *Para el 2011 la Alcaldía Municipal de Palmira, apoyada en la estrategia del Plan de Desarrollo Turístico, Fortalecerá el Bosque Municipal con el fin de Satisfacer las necesidades de los usuarios en los ámbitos Ambientales, Turísticos, Cultural, Recreacionales, y deportivos, realizando una gestión pública más eficiente, transparente, prestando mejores servicios a los ciudadanos a través de la ejecución de acciones que garanticen la mejora continua, y desarrollando una participación activa entre la población y el municipio.*

## OBJETIVO GENERAL

- Establecer acciones que garanticen la completa y correcta implementación y sostenibilidad de la Estrategia del Plan de desarrollo Turístico en el Municipio de Palmira (Valle), a través de las diferentes actividades definidas en el marco de acción y operativo, con el fin de implementar las herramientas que contribuya a mejorar los espacios culturales y turísticos del municipio.

## OBJETIVO ESPECIFICOS

- Realizar el mantenimiento continuo de las instalaciones con el fin de brindar un espacio acogedor a toda la comunidad.
- Establecer actividades culturales y recreacionales dirigidas a la población infantil, juvenil y de adultos mayores.
- Diseñar y desarrollar estrategias encaminadas a mejorar la imagen del Bosque Municipal, con el fin de que este sea reconocido como patrimonio de la Ciudad.
- Diseñar folletos para ser entregado a los turistas en su recorrido.
- Realizar convenios con instituciones educativas con el fin de que aprovechen los espacios del parque para promover el cuidado del mismo.
- Velar por acercar al ciudadano con la SECRETARIA DE CULTURA Y TURISMO a través del uso de los espacios.



Seguridad **Social**  
Seguridad **Económica**  
Seguridad **Ciudadana**  
Seguridad **de lo Público**  
Seguridad **Agrícola y del Medio Ambiente**



# ESTRUCTURA ORGANIZACIONAL

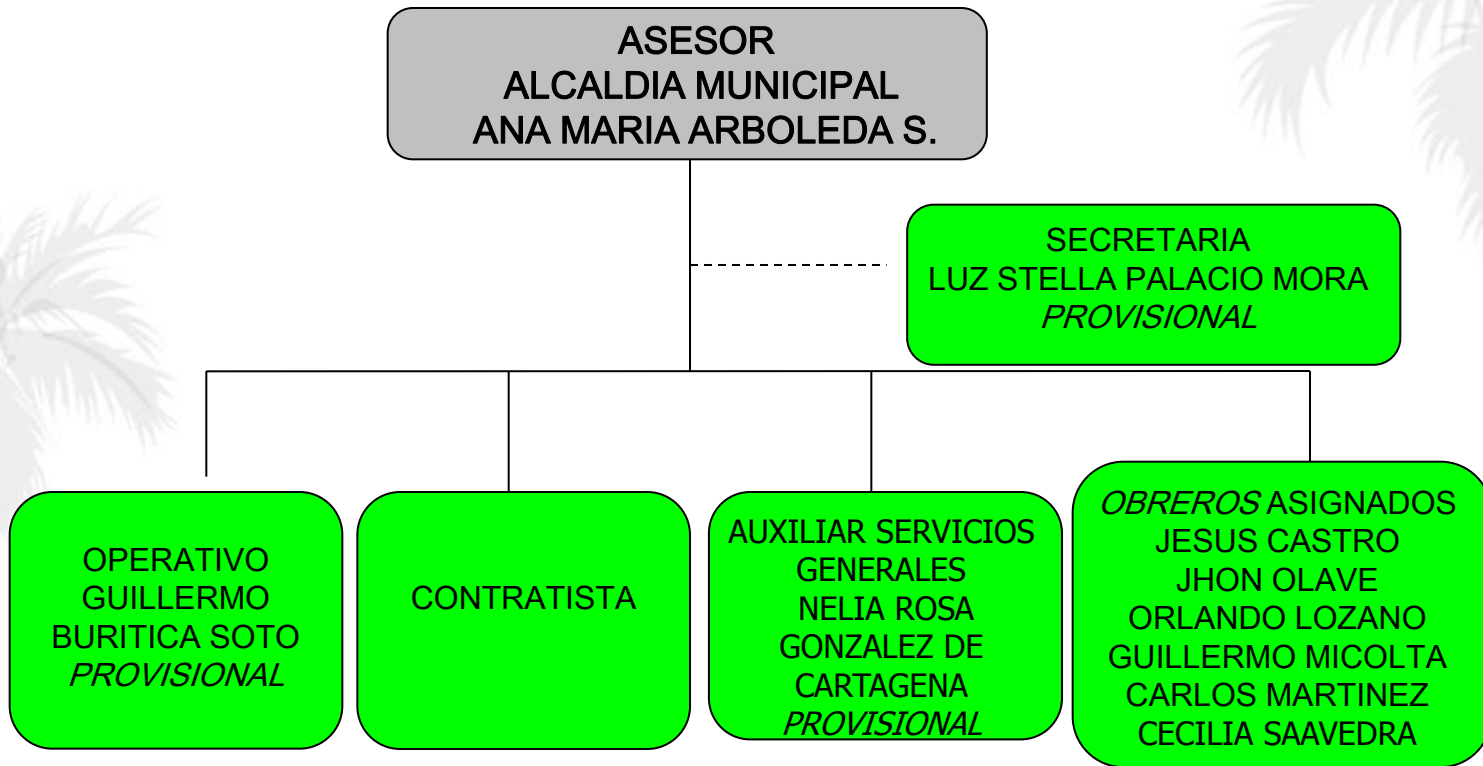

# CUMPLIMIENTO PLAN DE DESARROLLO

Programa	Proyecto	Porcentaje de cumplimiento	Observación
5.1 MODERNIZACION INSTITUCIONAL	Desarrollar una reforma administrativa que permita la creación del Instituto Municipal Bosque Municipal de Palmira	0 %	Se inicia el proceso pero no es aprobado por el Concejo Municipal



Seguridad **Social**  
Seguridad **Económica**  
Seguridad **Ciudadana**  
Seguridad **de lo Público**  
Seguridad **Agrícola y del Medio Ambiente**



# CONTRATACION

- Año 2009

ITEM	N° DE CONTRATO	VALOR TOTAL CONTRATO	BJETO DEL CONTRATO	ESTADO
1	25-09	21.960.000	EXPLANEACION TERRENO CONCHA ACUSTICA	LIQUDADO
2	145	22.224.516	ACOMETIDAS DE FUERZA ELECTRICAS A CONCHA ACUSTICA	LIQUDADO
3	144-2009	19.606.375	ILUMINACION EXTERIOR CONCHA ACUSTICA	LIQUDADO
4		21.123.825	SUMINISTRO E INSTALACIONES ELECTRICAS E ILUMINACION BOSQUE MUNICIPAL	LIQUDADO
5	151	22.345.112	REMODELACION BAÑOS DE PISCINA DAMAS	LIQUDADO
6	365	22.179.192	REMODELACION BAÑOS DE PISCINA HOMBRES c. No. 365	LIQUDADO
7		15.750.00	CONTRATO COLOCACION DE GRAMA CANCHA DE FUTBOL DEL BOSQUE MUNICIPAL	LIQUDADO
8		4.197.000	CONTRATO DE RECONSTRUCCION DE TECHOS KIOSKOS ENTRADA	LIQUDADO
9		16.779.100	CONTRATO MOTO BOMBA, E INSTALACION, ASPERSORES	LIQUDADO
10		1.050.000	INSTALACION DEL TOTALIZADOR DE ENERGIA	LIQUDADO
11	MP 062-2009	63.038645	INAGURACION ALUMBRADONAVIDEÑO	LIQUDADO



# CONTRATACION

- Año 2010

ITEM	N° DE CONTRATO	VALOR TOTAL CONTRATO	OBJETO DEL CONTRATO	ESTADO
1	MP-27-2010	\$14.000.000	Apoyo en programación y coordinación de actividades culturales en el municipio de Palmira – Actividades todos los domingos para promocionar el Bosque Municipal.	Liquidado
2	Prestación de Servicios No. 309-2010	\$23.100.000	Forestación y enlucimiento de la Concha Acústica del Bosque Municipal, sembrando cien(100) Palmas tipo botella de aproximadamente 4 metros de alto, incluido siembra y aplicación de producto enraizado	Liquidado
3	MP 301-2010	\$270.387.854	Alumbrado Navideño	Liquidado



# CONTRATACION

- Año 2011

<i>Item.</i>	<i>Tema general</i>	<i>Valor Total Contrato</i>	<i>Objetivo propuesto</i>	<i>Estado actual</i>
<i>1</i>	<i>Arborización</i>	<i>11.224.509</i>	<i>Proyecto de siembra contrato MP 350-2011</i>	<i>Liquidado</i>
<i>2</i>	<i>Equipo</i>	<i>20.405.000</i>	<i>Compra tractor</i>	<i>Liquidado</i>
<i>3</i>	<i>Adecuación</i>	<i>33.000.000</i>	<i>Reconstrucción de fachada</i>	<i>Contratación</i>
<i>4</i>	<i>Adecuación</i>	<i>33.000.000</i>	<i>Adecuación de fachada</i>	<i>Contratación</i>
<i>5</i>	<i>Promoción</i>	<i>154.127828</i>	<i>Alumbrado navideño</i>	<i>Ejecución</i>

**PROYECTO ACTIVIDAD DECEMBRINA**

**PARA**

**PROMOCION DEL BOSQUE MUNICIPAL**

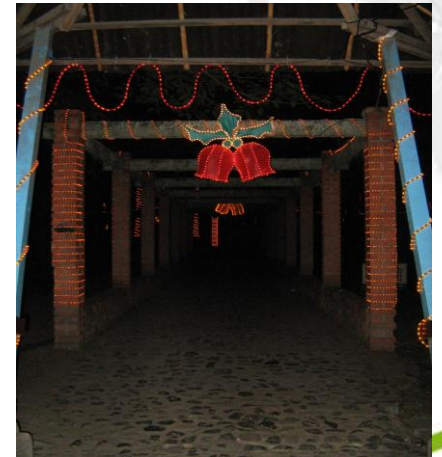

# ALUMBRADO NAVIDEÑO 2011





# PRESUPUESTO ASIGNADO

AÑO	CONCEPTO	CANTIDAD	VALOR	TOTAL
2010	CAJA MENOR	12	1.500.000	18.000.000
2011	CAJA MENOR	12	1.500.000	18.000.000

# Presupuesto Asignado

- Compra de implementos de aseo, papelería, suministro y gastos generales.
- Compra de 50 sillas y cuatro mesas rimax
- Adecuación de cancha Múltiple (baloncesto, voleibol)
- Reparación y mantenimiento de guadañas, motobomba y sopladoras.
- Adecuación Cancha de Futbol
- Reparaciones eléctricas, hidrosanitarias y mantenimientos varios.

# RECOMENDACIONES

- Inclusión del Bosque Municipal en el Plan de Desarrollo
- Revisión de linderos especialmente con la propiedad de la familia Lujan, ubicada en la carrera 12 con calle 31.
- Construcción Total de cerramiento.
- Inversión en baterías sanitarias, Juegos Mecánicos y Reparaciones Locativas Varias.
- Revisión de los alcances y compromisos del contrato con la Fonda de Darío y Administración de la Piscina.
- Evaluación de la cantidad del Personal de vigilancia y/o apoyo permanente de la Policía Nacional.
- Creación del Instituto Bosque Municipal de Palmira o asignación de recursos propios, tanto humanos como económicos para su adecuación y mantenimiento; con lo cual se podría tener un Bosque Autosostenible e implementar programas en convenio como Pueblito Cotudo, Parque natural y recreativo para adultos mayores y proyecto Ambiental ejecutado entre Comfaución- CVC. Y Municipio de Palmira.
- Estudiar la descontaminación del lago y convenios factibles con C.V.C., e intervención de ACUAVIVA en el Río Palmira y Zanjón Romero